Hoja de datos gama de productos

LEDinspect HEADTORCH250

Luces de inspección

Activación del sensor de movimiento

Controle fácilmente la luz durante el uso de manos libres

250 Lumen

Dos funciones de luzAlta: hasta 250 lmBaja: hasta 140 lm

60° Flex

Ángulo de iluminación ajustable para llevar la luz a la posición deseada

2 años de garantía del OSSRAM*

Las medidas sistemáticas de garantía premium apuntalan la calidad de la mano de obra y la funcionalidad de nuestros productos. La tecnología innovadora y la excelente calidad es realmente rentable para nuestros clientes

Luz es versatilidad

Esta linterna frontal de alta calidad de OSRAM es perfecta para el uso profesional y privado. Con dos funciones de luz - alta hasta 250lm y baja hasta 140lm, hay un tipo de luz para adaptarse a una amplia variedad de tareas. La tecnología de sensor de movimiento integrada permite trabajar sin problemas y con las manos libres, y la opción del ángulo de inclinación de 60° proporciona flexibilidad para dar luz donde se necesita. La batería recargable permite hasta 3,5h de funcionamiento a alta potencia o hasta 6h a baja potencia. El cable de carga USB Type-C y

© 2025, OSRAM GmbH. Reservado todos los derechos

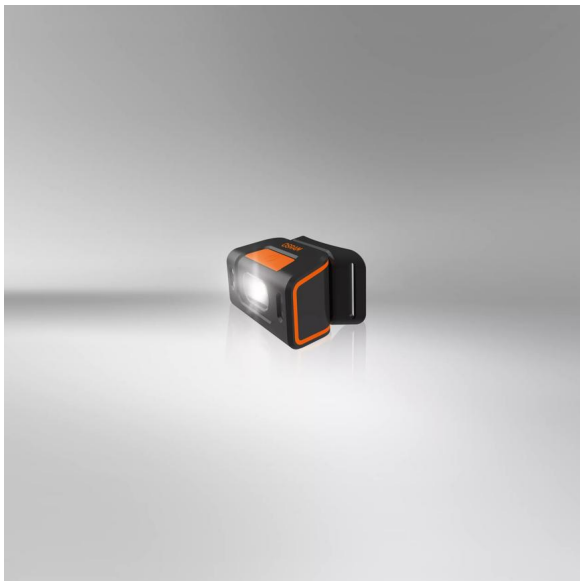

el adaptador de corriente correspondiente se incluyen en el volumen de suministro. De acuerdo con el grado de protección IP54, esta linterna frontal está protegida contra la entrada de partículas y contra las salpicaduras de agua, y ha sido sometida a pruebas de resistencia a los impactos de acuerdo con IK08. La HEADTORCH 250 de LEDinspect está acolchada en su interior y, además, una correa ajustable para una óptima comodidad de uso y, por lo tanto, es ideal como luz para actividades artesanales, reparaciones de automóviles y en la vida cotidiana. Además, OSRAM concede una garantía de 2 años*.

© 2025, OSRAM GmbH. Reservado todos los derechos

Hoja de datos gama de productos

Datos técnicos

	Información de producto	Información general del producto	Datos eléctricos	
Descripción del producto	**Aplicación (Categoría y producto específico)**	**Referencia para pedido**	**Tensión nominal**	**Potencia nominal**
INSPECTION LAMP	LED inspection lights	LEDIL404	3.7 V	5 W

	Datos Fotométricos			Physical Attributes & Dimensions
Descripción del producto	**Tono de luz LED**	**Flujo luminoso**	**Temperatura de color**	**Alto**
INSPECTION LAMP	blanco	250 lm	5700 K	45.0 mm

				Información módulos LED
Descripción del producto	**Ancho**	**Largo**	**Peso del producto**	**Número de LED por módulo**
INSPECTION LAMP	42.0 mm	67.0 mm	105.00 g	1

	Colores y materiales	Duración de vida	Datos adicionales del producto	
Descripción del producto	**Color del casquillo**	**Garantía**	**Alcance de la batería**	**Número de pilas incluidas**
INSPECTION LAMP	Black / Orange	2 years	Yes	1

		Capacidades	Certificados & Normas	Datos logísticos
Descripción del producto	**Tipo de batería**	**Tecnología**	**IK Class**	**Vatios hora por batería [MPRD]**
INSPECTION LAMP	Rechargeable	LED	IK08	16.70

	Información medioambiental y regulatoria Information according Art. 33 of EU Regulation (EC) 1907/2006 (REACh)			
Descripción del producto	**Lista de candidatos Sustancia 1**	**Nº CAS de la sustancia 1**	**Instrucción de uso seguro**	**Nº de declaración en la base de datos SCIP**
INSPECTION LAMP	Lead	7439-92-1	La identificación de la sustancia de la lista de sustancias candidatas es suficiente para permitir el uso seguro del artículo.	bdeca20c-87d7-47fc-a8d4-ed431387b196

© 2025, OSRAM GmbH. Reservado todos los derechos

Descarga datos

	Fichero
	User instruction LEDinspect HEADTORCH 250
	User instruction GPRS_Instrucciones símbolos de seguridad

Aviso legal
Aviso de aplicación:

Para obtener información más detallada sobre la aplicación y los gráficos, consulte la hoja de datos del producto y las instrucciones de uso.*consulte las condiciones exactas en:

www.osram.es/garantia-automovil

Consejos de aplicación
Para más información detallada sobre la aplicación y gráficos vea la hoja de datos del producto.

Aviso
Sujeto a cambios sin aviso. Excepto errores y omisiones. Asegúrese de utilizar la emisión más reciente.

© 2025, OSRAM GmbH. Reservado todos los derechos